REGIONE SICILIANA
COMUNE DI CASTELLAMMARE DEL GOLFO
PROVINCIA REGIONALE DI TRAPANI
Settore III - L.L.P.P. e Manutentivi

Oggetto: "Riqualificazione dell'UTC Buccellato, intervento mirato all' installazione di sistemi di produzione di energia da fonte rinnovabile, efficientamento energetico, riduzione di consumi di energia primaria e installazione di sistemi intelligenti di telecontrollo, regolazione, gestione, monitoraggio e ottimizzazione dei consumi energetici (smart buildings)"

• Progetto a valore sull'Asse Prioritario 4 - Energia Sostenibile e Qualità della Vita" del PO FESR Sicilia 2014/2020 cofinanziato dal Fondo Europeo di Sviluppo Regionale (FESR), Linea d'intervento Azione 4.1.1

Progetto Esecutivo

EG - 07

EG - 07 - Elaborato di Progetto - Architettonico

30.11.2017

Ing. Antonio Cusumano

Ing. S. CUSUMANO

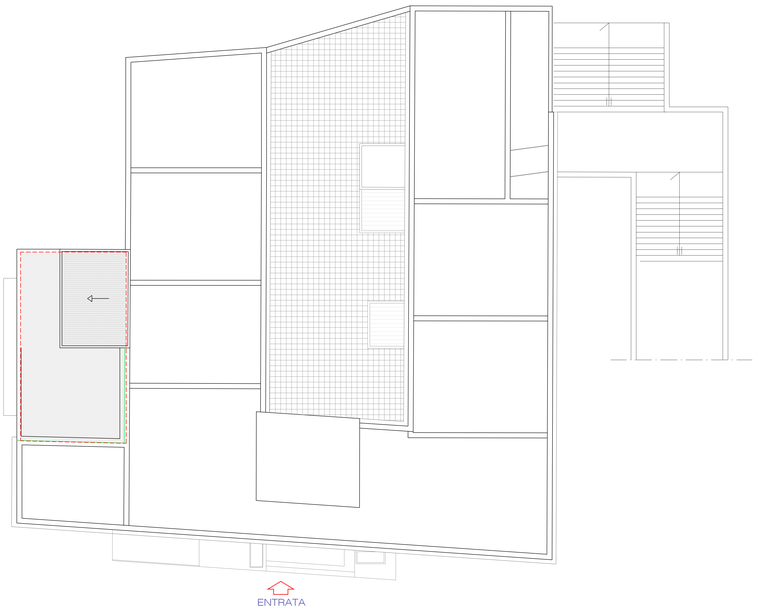

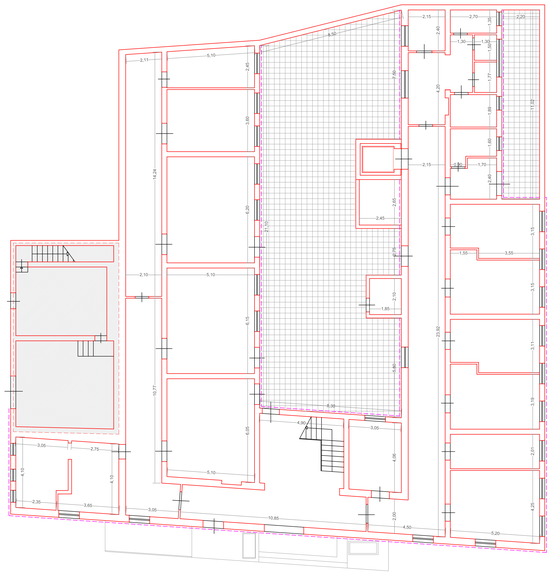

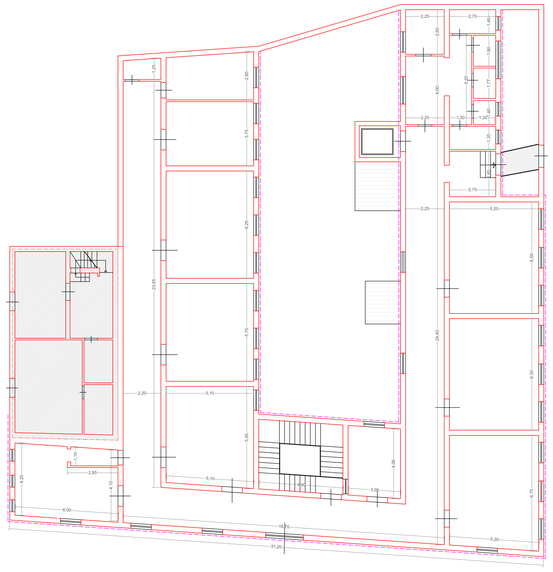

INTERVENTI ARCHITETTONICI

COIBENTAZIONE A CAPPOTTO

PIANTA COPERTURE

PIANTA PIANO TERRA

PIANTA PIANO PRIMO